MIEJSCOWY PLAN ZAGOSPODAROWANIA PRZESTRZENNEGO CZĘŚCI GMINY SOŃSK OBEJMUJĄCEJ WSIE CICHAWY, MĘŻENINO - WĘGŁOWICE ORAZ ŚLUBOWO - PROJEKT

JEDNOSTKA PLANISTYCZNA CICHAWY - SYMB. LIT. "a"

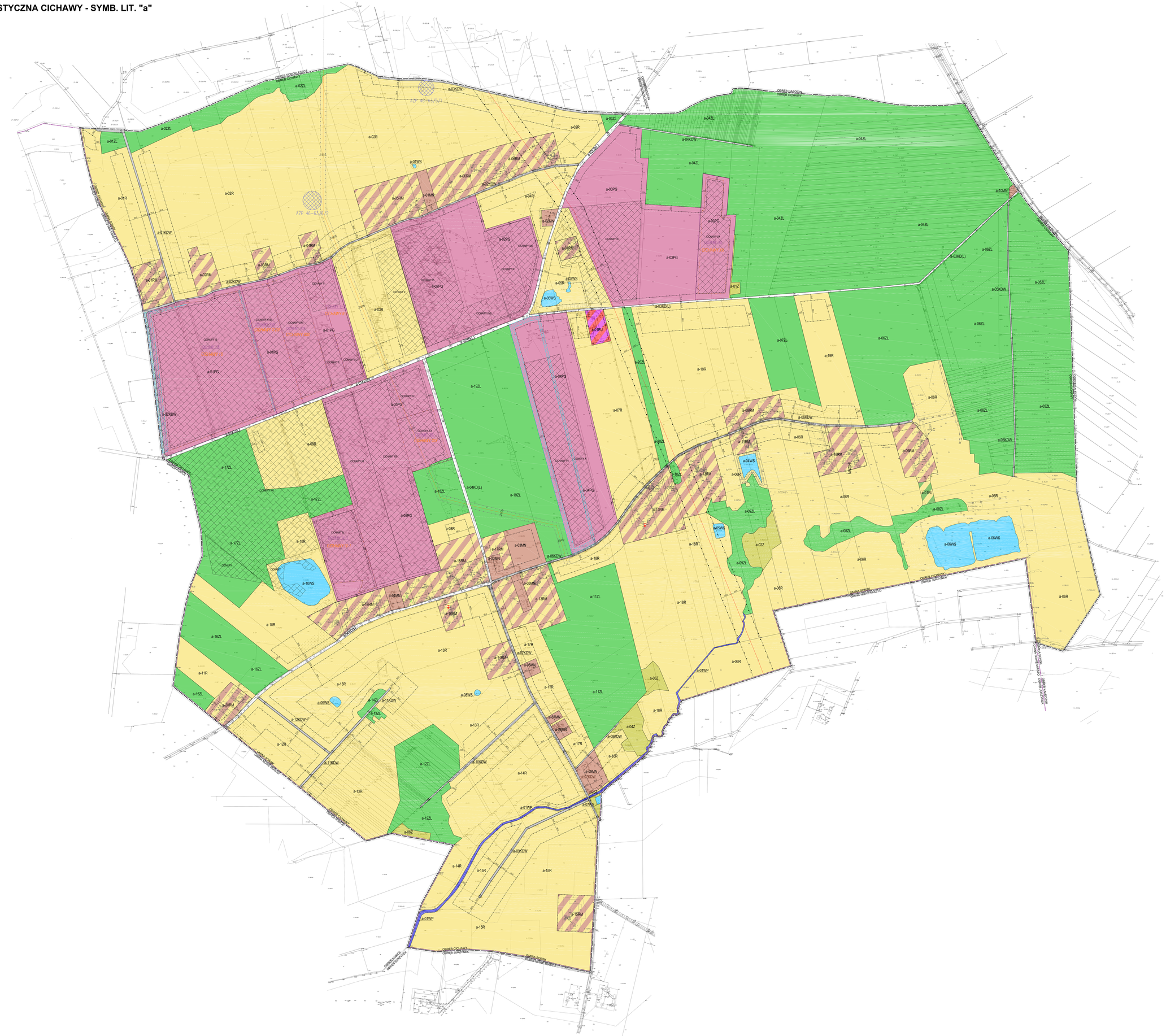

0m 50 m 100m

SKALA 1:1000

USTALENIA:

- GRANICA OBSZARU OBJĘTEGO PLANEM MIEJSCOWYM
- LINIA ROZGRANICZAJĄCA TERENY O RÓŻNYM PRZEZNACZENIU LUB RÓŻNYCH ZASADACH ZAGOSPODAROWANIA
- NIEPRZEKRACZALNA LINIA ZABUDOWY
- 1MN TEREN ZABUDOWY MIESZKANIOWEJ JEDNORODZINNEJ
- 2U TEREN ZABUDOWY PRODUKCYJNEJ, OBSŁUGI, MAGAZYNÓW, USŁUG RZEMIOSŁA
- 3E TEREN POWIERZCHNIOWEJ EKSPLOATACJI KOPALIN
- 4ZR TEREN ZABUDOWY ZAGRODOWEJ
- 5R TEREN ROLNICZY
- 6R TEREN ROLNICZY Z MOŻLIWOŚCIĄ ZALESIENIA
- 7L TEREN LASU
- 8Z TEREN ZIELENI
- 9W TEREN WÓD POWIERZCHNIOWYCH ŚRÓDLĄDOWYCH PŁYNĄCYCH
- 10W TEREN WÓD POWIERZCHNIOWYCH ŚRÓDLĄDOWYCH STOJĄCYCH
- 11KDL TEREN DROGI PUBLICZNEJ KLASY LOKALNEJ
- 12KDW TEREN DROGI WEWNĘTRZNEJ
- 13 WYMIAROWANIE PODANE W METRACH
- GRANICA STREFY OCHRONNEJ NAPOWIETRZNEJ LINII ELEKTROENERGETYCZNEJ WYSOKIEGO NAPIĘCIA
- GRANICA STREFY OCHRONNEJ NAPOWIETRZNEJ LINII ELEKTROENERGETYCZNEJ WYSOKIEGO NAPIĘCIA

USTALENIA DOTYCZĄCE OBIEKTÓW I TERENÓW CHRONIONYCH NA PODSTAWIE PRZEPISÓW ODRĘBNYCH:

- OZNACZENIE POMNIKA PRZYRODY
- OBSZAR STANOWISKA ARCHEOLOGICZNEGO AZP:
  - NR OBSZARU AZP
  - NR STANOWISKA ARCHEOLOGICZNEGO NA OBSZARZE AZP
  - NR STANOWISKA ARCHEOLOGICZNEGO W WIE JACZNOŚCI
- ZABYTEK NIERUCHOMY LUB ZY W GRANICACH EWIDENCJA ZABYTKÓW

USTALENIA DOTYCZĄCE GRANIC ADMINISTRACYJNYCH:

- GRANICA ADMINISTRACYJNA GMINY
- NAZWA GMINY

OZNACZENIA INFORMACYJNE:

- GRANICA OBRĘBU GEODEZYJNEGO
- NAZWA OBRĘBU GEODEZYJNEGO
- OŚ NAPOWIETRZNEJ LINII ELEKTROENERGETYCZNEJ WYSOKIEGO NAPIĘCIA
- OŚ NAPOWIETRZNEJ LINII ELEKTROENERGETYCZNEJ ŚREDNIEGO NAPIĘCIA
- OBSZAR ZLEWNI
- GRANICA OBSZARU GÓRNICZEGO
- GRANICA TERENU GÓRNICZEGO
- NAZWA ZLEWNI
- NAZWA OBSZARU GÓRNICZEGO
- NAZWA TERENU GÓRNICZEGO
- OBSZAR PASA OCHRONNEGO

ZAŁĄCZNIK NR 1 DO UCHWAŁY NR ..... RADY GMINY SOŃSK Z DNIA ..... 2021 r. OPUBLIKOWANEJ W DZIENNIKU URZĘDOWYM WOJEWÓDZTWA MAZOWIECKIEGO Z DNIA .....

ESPRIT

PLANOWANIE PRZESTRZENNE I OBSŁUGA NIERUCHOMOŚCI ESPRIT MICHAŁ ROMAŃSKI
ul. Bratnia 8 lok. 42, 10-688 Olsztyn
NIP 739 333 19 08 REGON 361984181 email biuro@esprit.net.pl tel 664 026 310

DATA 06.2021	**MIEJSCOWY PLAN ZAGOSPODAROWANIA PRZESTRZENNEGO CZĘŚCI GMINY SOŃSK OBEJMUJĄCEJ WSIE CICHAWY, MĘŻENINO - WĘGŁOWICE ORAZ ŚLUBOWO**	SKALA 1:1000
GŁÓWNY PROJEKTANT	mgr inż. Michał Romański	
PROJEKTANT	mgr inż. Katarzyna Krukowska	