STUDIUM UWARUNKOWAŃ I KIERUNKÓW ZAGOSPODAROWANIA PRZESTRZENNEGO GMINY SOŃSK

UWARUNKOWANIA ZAGOSPODAROWANIA PRZESTRZENNEGO

SKALA 1:10 000

0 0,25 0,5 1 1,5 2 km

N

Załącznik nr 2a
do uchwały Nr XLIV/330/2018
Rady Gminy w Sońsku
z dnia 31 stycznia 2018 r.

Załącznik nr 2a
do uchwały Nr .....
Rady Gminy w Sońsku
z dnia .....

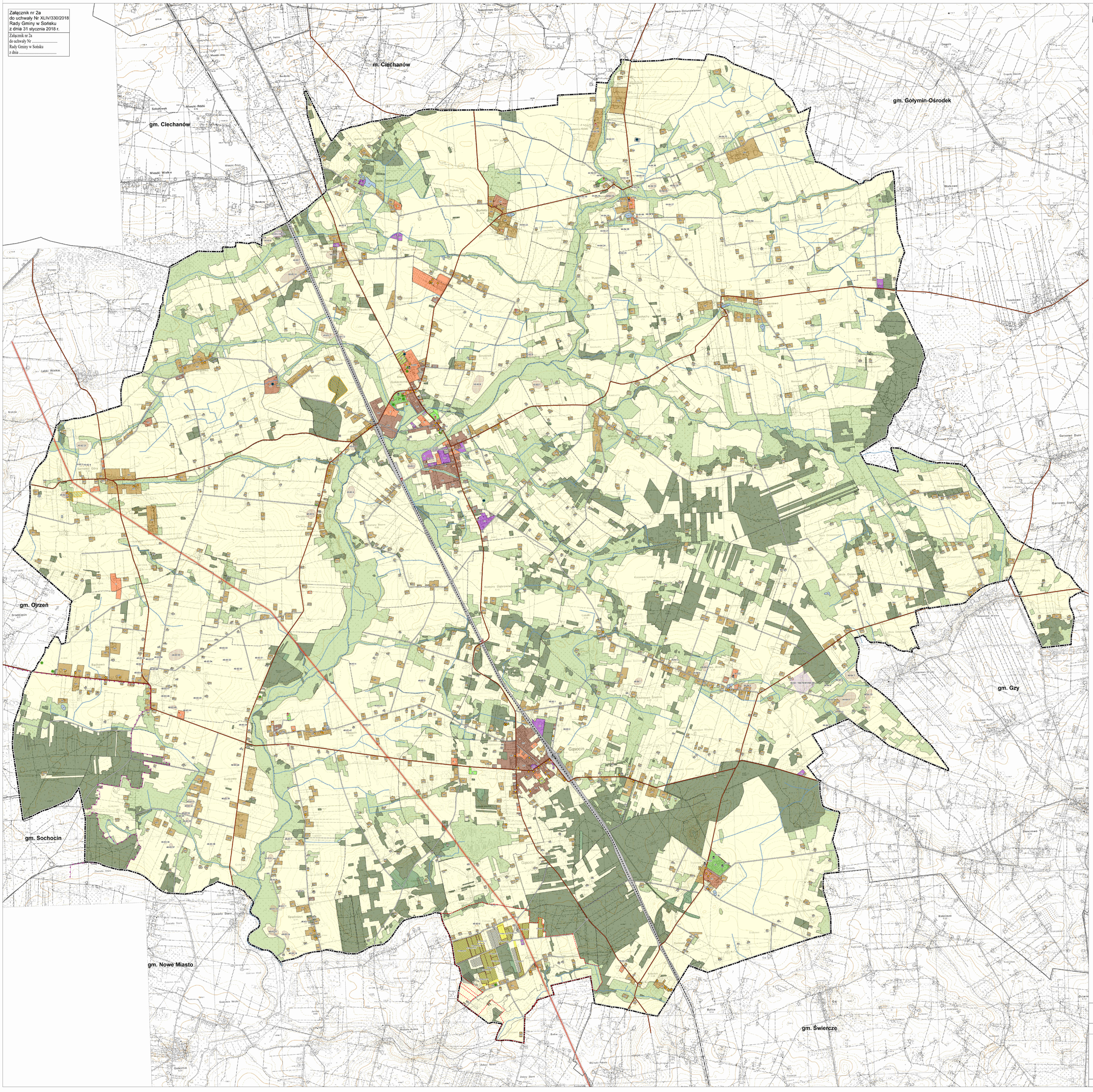

Legenda

- granica gminy Sońsk
- granice obrębów
- granice gmin sąsiednich

UŻYTKOWANIE TERENU

- MW - tereny zabudowy mieszkaniowej wielorodzinnej
- MN - tereny zabudowy mieszkaniowej jednorodzinnej
- MR - tereny zabudowy zagrodowej
- U - tereny usług
- US - tereny usług sportu
- RU - tereny obsługi produkcji w gospodarstwach rolnych i hodowlanych
- PU - tereny obiektów produkcyjnych, składów, magazynów i usług
- IT - tereny infrastruktury technicznej
- ZC- tereny cmentarzy
- ZP - tereny zieleni urządzonej
- Tk - tereny kolejowe
- tereny lasów
- tereny zadrzewień
- tereny łąk
- tereny rolnicze
- tereny wód powierzchniowych

ELEMENTY UKŁADU KOMUNIKACYJNEGO

- drogi powiatowe
- drogi gminne
- linia kolejowa
- istniejące stacje i przystanki kolejowe

ELEMENTY INFRASTRUKTURY TECHNICZNEJ

- ujęcie wód podziemnych
- oczyszczalnia ścieków
- punkt selektywnego zbierania odpadów komunalnych
- napowietrzna linia elektroenergetyczna 110 kV
- pas technologiczny linii elektroenergetycznej 110 kV

ELEMENTY ŚRODOWISKA PRZYRODNICZEGO

- granica Nadwkrzańskiego Obszaru Chronionego Krajobrazu
- lasy ochronne
- pomnik przyrody
- cieki wodne
- udokumentowane złoża kopalin
- obszar górniczy
- teren górniczy wraz z nazwą

ELEMENTY DZIEDZICTWA KULTUROWEGO

- A-116 obiekty wpisane do rejestru zabytków wraz z numerem wpisu
- obiekty wpisane do wojewódzkiej ewidencji zabytków
- obiekty wpisane do gminnej ewidencji zabytków
- 46-63-3 stanowiska archeologiczne wraz z numerem zgodnie z wykazem
- 46-63-54 34/93 stanowiska archeologiczne wpisane do rejestru zabytków wraz z numerem wpisu
- 45-62-27 stanowiska archeologiczne o nieustalonej lokalizacji
- 45-62-2 34/90 stanowisko archeologiczne o nieustalonej lokalizacji wpisane do rejestru zabytków wraz z numerem wpisu

GRANICE OBSZARU OBJĘTEGO ZMIANĄ STUDIUM

zgodnie z uchwałą nr LXXIII/553/2023 z dnia 17 maja 2023 r. w sprawie przystąpienia do zmiany Studium uwarunkowań i kierunków zagospodarowania przestrzennego gminy

STUDIUM UWARUNKOWAŃ I KIERUNKÓW ZAGOSPODAROWANIA PRZESTRZENNEGO GMINY SOŃSK

UWARUNKOWANIA ZAGOSPODAROWANIA PRZESTRZENNEGO

wykonawca: BUDPLAN Sp. z o.o., ul. Kordeckiego 20, 04-327 Warszawa
www.budplan.net

główny projektant: mgr inż. arch. Anna Olbromska-Matusiak
zastępca głównego projektanta: mgr inż. Anna Bereś
inż. Monika Nasiłowska

zagospodarowanie przestrzenne: mgr inż. Izabela Szymańska
mgr Marlena Szlisz
mgr Ilona Izdebska-Józwik
mgr Ewelina Skrzyńska
środowisko przyrodnicze: mgr inż. Małgorzata Kopka
mgr inż. Magdalena Smoczyńska
infrastruktura techniczna: inż. Anna Wojtczuk

skala 1:10 000	2017	ZAŁĄCZNIK NR 2a